

3

2

1

A

B

C

D

E

F

G

SIMBOLOGIA ELÉTRICA	
	Luminária de sobrepelo fixada no perfilado CAH16-5232
	Interruptor simples de uma seção, a 100cm do piso acabado para montagem em condutas
	2 Tomadas Dupla 2P+T, 10A, a 45cm do piso acabado para montagem em condutas
	Quadro de distribuição metálico, a 150cm do piso acabado
	Condutores Neutro, Fase, Terra e Retorno, respectivamente
	Caixa de Passagem de alvenaria (40x40x40)
	Eletroduto ferro galvanizado (reto ou paralelo) - Quando não indicado Ø25
	Eletroduto ferro galvanizado (reto ou paralelo) - Quando não indicado Ø25
	Eletroduto PEAD corrugado flexível (interiores) - Quando não indicado Ø25
	Comando de iluminação e circuito

ABREVIÇÕES DE PREFIXO DOS QUADROS	
ABREVIÇÃO	DESCRIÇÃO
QDC-01	1.X
QDC-02	2.X
QDC-03	3.X
QDC-04	4.X
QDC-05	5.X
QF-CLM-01	01.X
QF-CLM-02	02.X
QF-CLM-03	03.X
QF-CLM-04	04.X
QF-CLM-05	05.X
QF-CLM-06	06.X
QF-CASA DE COZINHAS	8.X
QDC-PRV	P.X
DESCRIÇÃO DOS PREFIXOS	
NÚMERO OU LETRA DO QUADRO	NÚMERO DO QDC
	04.X
	CIRCUITO

## PLANTA SALAS PROVISÓRIAS

Escala 1 : 100

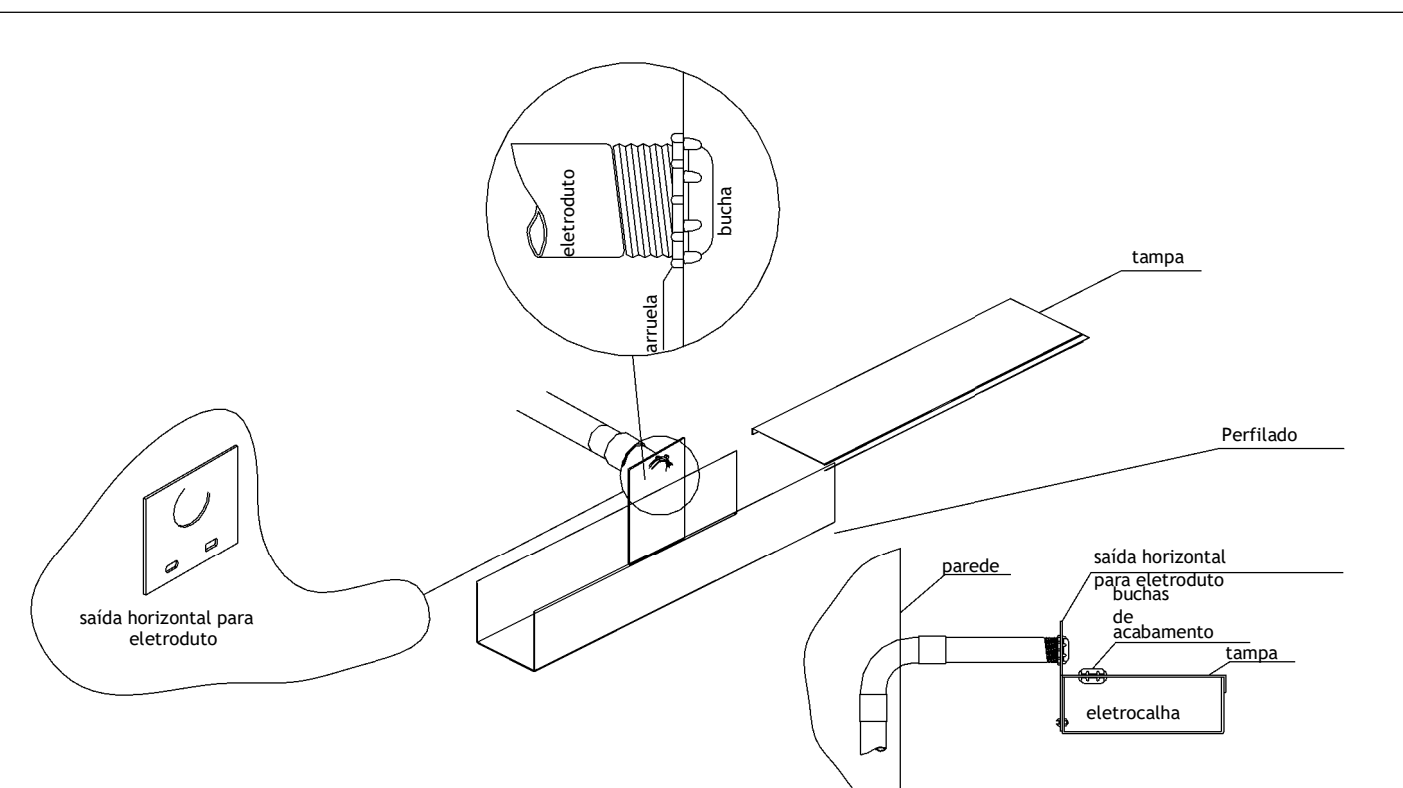
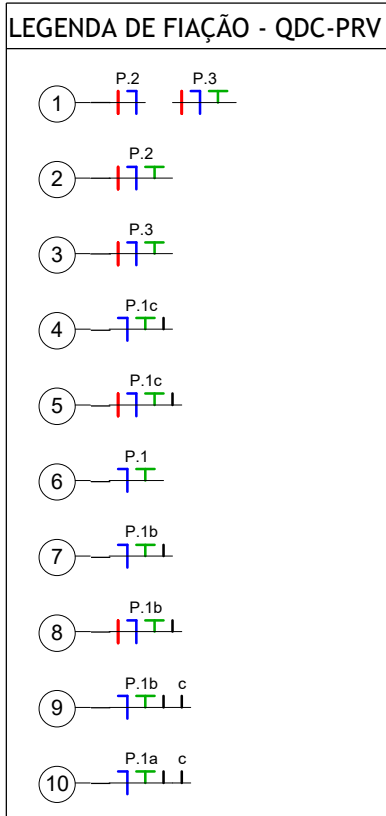

DETALHE E-18: TRANSIÇÃO DE LETROCALHA/ELETRODUTO

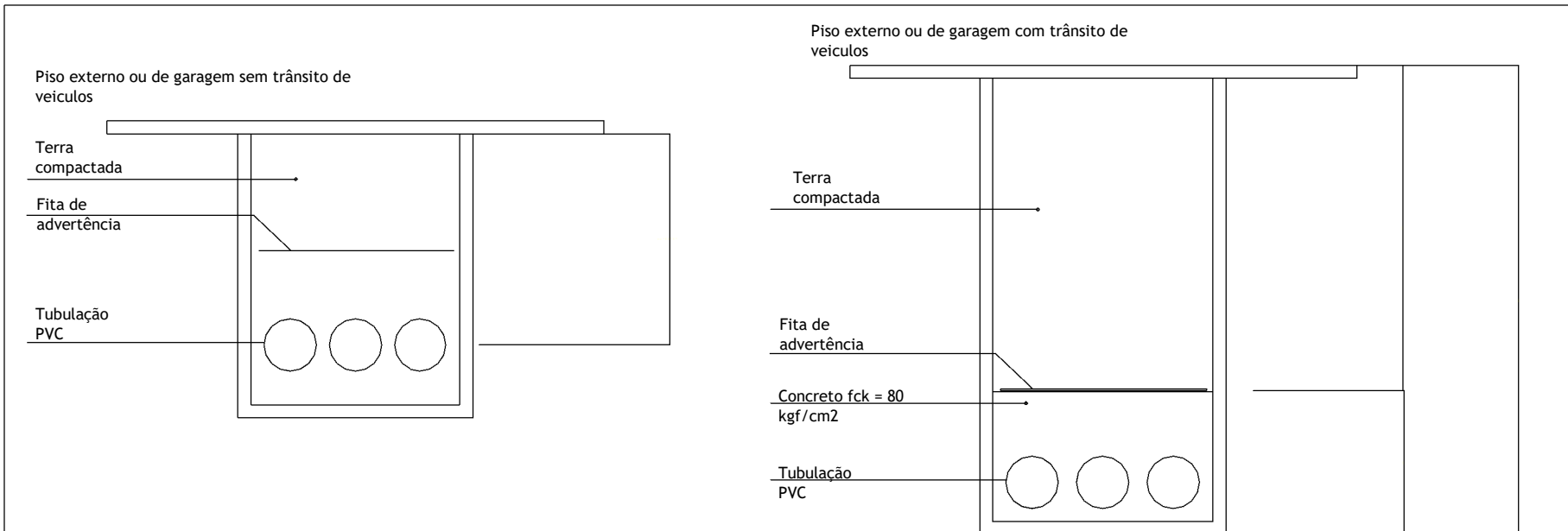

DETALHE 12- TUBULAÇÕES SUBTERRÂNEAS

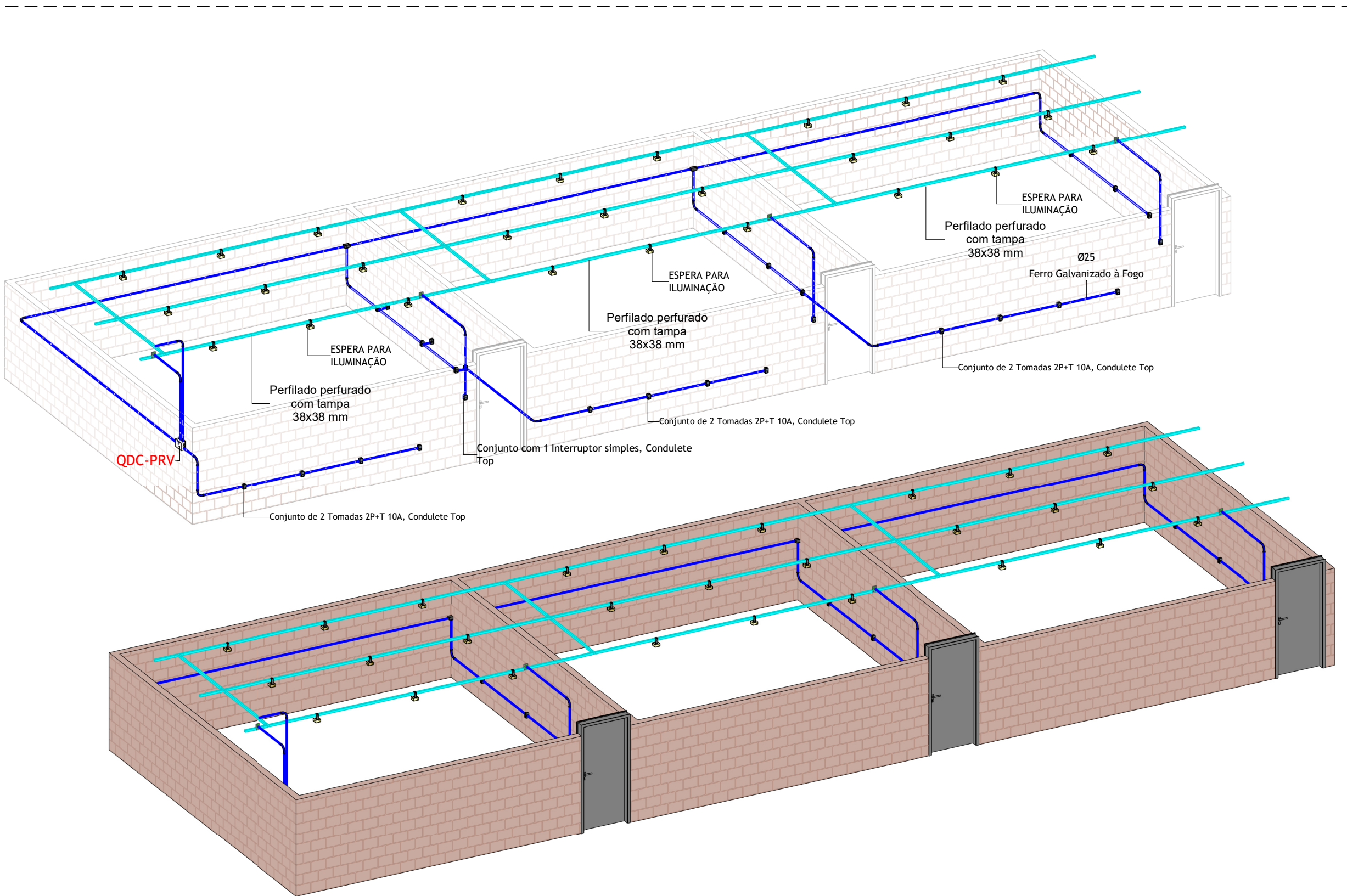

NOTAS

1. NA EXECUÇÃO DA FIXAÇÃO DO PERFILADO DEVERÁ SER INSTALADO UMA BARRA METÁLICA PARA SUSTENTAÇÃO DO MESMO, O PERFILADO PODERÁ SER COLOCADO SOBRE AS PAREDES DE DRYWALL.

**INSTALAÇÕES PROVISÓRIAS - SALAS QUADRA**

Escala

NOTAS

1. SERÃO REALIZADAS INSTALAÇÕES PROVISÓRIAS PARA A ALIMENTAÇÃO DE SALAS PROVISÓRIAS CONSTRUÍDAS NA QUADRA, AS MESMAS DEVERÃO SER REMOVIDAS APÓS O USO DA OBRA TERMINADA A REFORMA.

2. SERÃO REALIZADAS INSTALAÇÕES PROVISÓRIAS PARA A ALIMENTAÇÃO DO QDC-05 DO REFEITÓRIO APÓS O TÉRMINO DA CONSTRUÇÃO DO MESMO, QUE DEVERÃO SER REMOVIDOS APÓS A REFORMA.

3. DURANTE A EXECUÇÃO DA OBRA SERÁ UTILIZADO A MEDIÇÃO EXISTENTE, ATÉ QUE SEJA LIGADA A SUBSTAÇÃO.

## PLANTA ALIMENTADORES - PROVISÓRIO

Escala 1 : 100

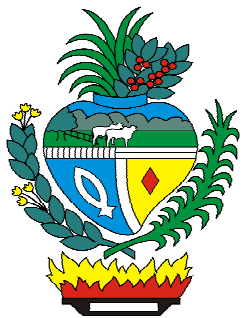

**ESTADO DE GOIÁS**  
SECRETARIA DE ESTADO DA EDUCAÇÃO  
SUPERINTENDÊNCIA DE INFRAESTRUTURA  
GERÊNCIA DE PROJETOS E INFRAESTRUTURA

GERÊNCIA DE PROJETOS E INFRAESTRUTURA  
APPROVADO

\_\_\_\_\_  
TÉCNICO RESPONSÁVEL PELA APROVAÇÃO

## CEPI PETRÔNIO PORTELLA

ENDERECO  
RUA DOS MARMELOS, 0 - Q 1 - CONJUNTO CRUZEIRO DO SUL, APARECIDA DE GOIÂNIA - GO, 74917-200

ÁREA DO TERRENO	ÁREA PERMEAB.	ÁREA EXISTENTE	ÁREA A DEMOLIR	ÁREA A CONSTRUIR	ÁREA TOTAL CONSTRUÇÃO
3818 m²	425 m²	1408 m²	43 m²	192 m²	1600 m²

**CONSORCIO DIAMANTE ENGENHARIA**

**CONSORCIO DIAMANTE ENGENHARIA**  
AV. BARRÃO HONORÉ D E MELO, Nº 500 - NOVA GRANADA, BELLO HORIZONTE - MG - CEP: 30.494-080  
TEL: (31) 3341-4400 / (31) 3341-7070 / (31) 3371-1500  
EMAIL: contato@grupopetronioportella.com.br

AUTOR:  
MOISES COELHO PERPETUO MOURA

CREA MG 16174/D

RT DA OBRA:

PROPRIETARIO: SECRETARIA DE ESTADO DA EDUCAÇÃO CNPJ: 01.408.705.0001-20  
PREPOSTO: SABRINA SILVA VIEIRA VALENTE CPF: 041.530.091-04

## PROJETO ELÉTRICO

-TIPO DE PROJETO-

PLANTA ALIMENTADORES - PROVISÓRIO  
INSTALAÇÕES PROVISÓRIAS - SALAS QUADRA

-ASSINATO-

DATA: 12/2024 ESCALA: INDICADA REVISÃO: 01 Nº RT/ART: 01

REV	DATA	DESCRIÇÃO	VISTO
00	11/2024	EMISSÃO INICIAL	MC/M
01	12/2024	REVISÃO CONFORME DESPACHO Nº 372/2024/SEDUC/CEPI/16078	MC/M

02/08

FOLHA:

1189841701